

BRANNSPREDNING I REKKEHUS



Bor du i
rekkehus?

Før brann

1

Er det brannskillevegg opp til yttertaket mellom hver leilighet?



2

Eller stopper brannskilleveggene på loftet?

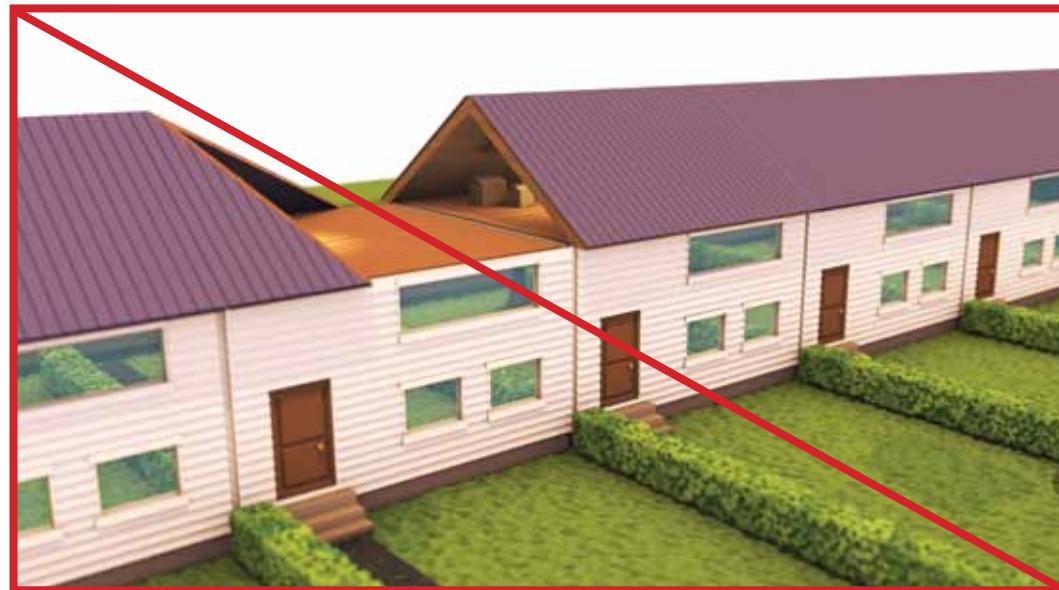

Etter brann

1 REKKEHUS MED BRANNSKILLEVEGG



BRANNSKILLEVEGG

En brannskillevegg skal bestå av ubrennbare materialer og motstå brann lenge nok til at alle beboere får evakuert bygget og brannvesenet får startet slukking.



ER DET HULL I BRANNSKILLEVEGGEN?

Da fungerer den ikke som den skal! Tett igjen hull med ubrennbare tettemasser med samme brannmotstand som veggen.

2 REKKEHUS MED ÅPENT LOFT



DERSOM BYGGET BLIR RAMMET AV BRANN

og skaden kunne vært begrenset av brannskillevegger, kan det være fare for avkortning av erstatningsutbetalingen etter brannen. Vesentlige skadebegrensende tiltak som medfører at skader unngås eller reduseres i omfang og hyppighet, vil ha en positiv innvirkning på den fremtidige forsikringspremien.



PLANER OM Å LEGGE OM/OPPGRADERE TAKET?

Skal det likevel renoveres? Da er det mye enklere å komme til, så benytt anledningen til å dele opp loftet med brannskillevegger også!



Det har i årenes løp oppstått flere branner i rekkehus som har spredt seg veldig raskt i hele takkonstruksjonen fordi loftet ikke har vært oppdelt med brannskillevegger opp til yttertak mellom hver boenhet. Det vil si at disse loftene har vært åpne fra den ene enden av bygget til den andre, med stor brannspredningsfare som konsekvens. La ikke dette ramme deg!

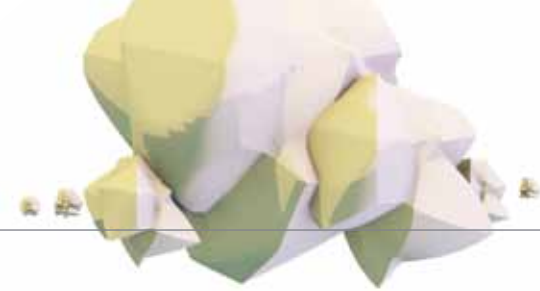

ANSVARET FOR Å IVARETA BRANNSIKKERHETEN

Eier av et byggverk har ansvaret for å ivareta brannsikkerheten. I boligselskap er eier representert av styret i boligselskapet.

Huseiere har ansvaret for at byggets sikkerhet er minst like høy som byggkravene fra 1984. Det kan man sørge for ved å gjøre en rekke utbedringer, så langt det er praktisk mulig.

- Er dere i faresonen?
- Bor dere i rekkehus der det ikke er brannskillevegger på loftet?
- Er brannskilleveggene tette nok?
- Trenger dere hjelp til å få dette vurdert?

**Ta kontakt med boligbyggelaget ditt
for mer informasjon og bistand!**

